

OPEN HOUSE MILANO 2018

05 — 06 MAGGIO

ARCHITETTURA CONDIVIDERE L'ARCHITETTURA

Con il contributo di Regione Lombardia

Organizzato da In rete con

Con il contributo di Regione Lombardia

Con il patrocinio di Comune di Milano

Con il patrocinio di Regione Lombardia

Con il sostegno di RafflesMilano Istituto Moda e Design

In collaborazione con pief planet life economy foundation

Media partner CORRIERE DELLA SERA vivi milano Living Attibbune

Partner tecnici WAMI

Direttore: Maya Plata
Vicedirettore: Andrea Sampaoli
Programma: Andrea Sampaoli, Roberto Francieri, Maurizio Grandi, Paola Costarella, Federica Pizzi
Ufficio Stampa: Lucia Mannella
Comunicazione e Fundraising: Giulio Mazzoleni e Francesca Zampieri
Comunicazione digitale: Alessandro My
Coordinamento volontari: Aura Daffina
Progetto grafico 2018: Noemi Alunni, Mauro Bosoni, Giulia Gilebbi, Marianne Yarmolinsky Efrati
Prenotazioni: e-Scelta
Crediti fotografici: Luca Rotondo

Si ringraziano tutte le persone che dalla nascita hanno partecipato e contribuito in maniera volontaria alla crescita di questo progetto: soci, collaboratori, proprietà, gestori, istituzioni, realtà del territorio e tutti i volontari che dal 2016 hanno reso possibile ogni anno l'iniziativa. Un ringraziamento a Emanuele e Michele di Pief per il supporto incondizionato.

www.openhousemilano.org

1 Sestiere di PORTA ORIENTALE

Il sestiere della manzoniana Porta Renza (ora Porta Venezia), si sviluppa lungo la direttrice dei corsi Vittorio Emanuele, Venezia e Buenos Aires. Si apre a nord est collegando Milano alle valli lecchesi e bergamasche.

- 01— Chiesa di S. Stefano**
Piazza S. Stefano
M1 S. Babila - Bus 54/60
Sab: 10.00/18.30
ACCESSO LIBERO
- 02— Chiesa di S. Bernardino alle ossa**
Piazza S. Stefano
M1 S. Babila - Bus 54/61
Sab: 10.00/18.31
ACCESSO LIBERO
- 03— Chiesa S. Maria della Passione**
GIOVANNI BATTAGIO DAL 1486
Via Conservatorio 14
M1 S. Babila - Bus 94
Sab: 10.00/11.30 - 15.30/16.30
Dom: 16.00/17.30
ACCESSO LIBERO
- 04— Babila Hostel**
SPIRITO MARIA CHIAPPETTA 1995
Via Conservatorio 2/A
M1 S. Babila - Tram 12 - Bus 54/60
Sab/Dom: 14.00/19.00
ACCESSO LIBERO
- 05— Chiesa S. Pietro in Gessate**
GIUNIFONTE SOLARI XV SEC
C.so di Porta Vittoria 6
M1 S. Babila - Tram 12
Sab: 10.00/11.30 - 15.30/16.30
Dom: 10.00/11.30 - 17.00/18.00
ACCESSO LIBERO
- 06— Fondazione Carriero casa Parravicini**
GAE AULENTI (RESTAURO) 1991
Via Cino del Duca 4
M1 S. Babila
Sab/Dom: 11.00/18.00
ACCESSO LIBERO
- 07— Chiesa S. Babila**
PAOLO CESABIANCHI 1890
Piazza S. Babila
M1 S. Babila
Sab/Dom: 16.00/17.30
ACCESSO LIBERO
- 08— Torre Snia Viscosa, Studio Iannaccone**
ALESSANDRO RIMINI 1937
Piazza S. Babila
M1 S. Babila
Sab/Dom: 16.00/17.30
SU PRENOTAZIONE: INFO@COLLEZIONEGIUSEPPEIANNACCONE.IT
- 09— Palazzo Castiglioni**
G. SOMMARUGA 1903-1909
S. LOCATELLI, C. BONO (RESTAURO FACCIATA)
Corso Venezia 47
M1 Palestro
Sab: 10.00/13.30
SU PRENOTAZIONE: OHM
- 10— Villa Reale - GAM Galleria d'Arte Moderna**
LEOPOLDLO POLLACK 1790-1796
Via Palestro 16
M1 Palestro
Dom: 10.00/16.30
ACCESSO LIBERO
- 11— Casa Studio Giulio Campi**
2007
Via Lambro 12
M1 P.ta Venezia
Sab: 10.00/18.30
Dom: 14.00/19.00
ACCESSO LIBERO
- 12— Raffles Milano Istituto Moda e Design**
Via F. Casati 16
M1 P.ta Venezia - Tram 9/33
Sab/Dom: 11.00/18.30
ACCESSO LIBERO
- 13— Casa Museo Boschi Di Stefano**
PIERO PORTALUPPI 1930
V. G. Jan 15
M1 Lima - Bus 60/81
Sab/Dom: 10.00/17.30
ACCESSO LIBERO
- 14— Pietro Russo design Studio**
PIETRO RUSSO
Viale Romagna 58
M2 Piola
Tram 19/33 - Bus 61/90-91
Sab/ Dom: 11.00/15.30
SU PRENOTAZIONE: OHM
- 15— Comando 1° Regione Aerea**
LUGI E LORENZO SECCHI 1943
Piazza Novelli
M2 Piola - Tram 19/33
Sab: 10.00/17.30
ACCESSO LIBERO
- 16— Attico per musicista**
FORESTIERI PACE
Piazza Gorini
M2 Piola - Tram 19/33
Sab/Dom: 10.00/18.30
ACCESSO LIBERO
- 17— Chiesa San Luca Evangelista**
GIO PONTI 1957
v. A.M. Ampere 75
M2 Piola - Tram 19/33
Sab: 10.00/12.00 - 15.00/18.00
Dom: 15.00/18.30
ACCESSO LIBERO
- 18— "Cremilino", Studio Binocle**
E. MOLINARI, V. MOLINARI, G.C. NICOLI, A. DANUSO 1927
V. G. Colombo 81/a
M2 Piola - Tram 19/33
Dom: 11.00/20.00
ACCESSO LIBERO
- 19— Bracci & Manzini**
1926
V. Golgi 60
M2 Lambrate - Tram 19/33
Sab/Dom: 16.00/18.30
ACCESSO LIBERO
- 20— Giardino Ventura**
INIZIO '900
V. Ventura 12
M2 Lambrate - Bus 54
Sab: 10.00/13.30
SU PRENOTAZIONE: OHM
- 21— 999 Shared House**
S. J. LOTTI, F. LOUÏT, M. IMPERADORI, A. BARTOLI 2018
V. Ventura 3
M2 Lambrate - Bus 54
Sab/Dom: 10.00/13.30
SU PRENOTAZIONE: OHM
- 22— LUNA**
MARIANO PICHLER + RUATTI STUDIO 2011
V. Ventura 6
M2 Lambrate - Bus 54
Sab/Dom: 10.40/13.30
SU PRENOTAZIONE: OHM
- 23— Francesca Minini Galleria**
MARIANO PICHLER + RUATTI STUDIO 2004
V. Massimiano 25
M2 Lambrate - Bus 54/93
Sab: 10.30/18.30
ACCESSO LIBERO
- 24— Studio CR34**
ROBERTO DI STEFANO 2017
V. Conte Rosso 34
M2 Lambrate - Tram 33
Sab/Dom: 10.30/16.30
ACCESSO LIBERO
- 25— Residenze In domus Campus Monneret**
GORNIO STIHLA 2014/2015
V. U. Monneret de Villard 1
M2 Lambrate - Bus 956
Sab: 10.00/15.30
SU PRENOTAZIONE A: INFO@IN-DOMUS.IT
- 26— Ex officine aeronautiche Caproni, Officine del voto**
NICOLA GENDINA (RIQUALIFICAZIONE) 2003
V. Mecenate 76/3
Tram 27
Dom: 10.00/17.30
SU PRENOTAZIONE: OHM
- 27— Chiesa S. Nicolao della Flue**
IGNAZIO GARDELLA 1970
Via Dalmazia 11
Tram 27 - Bus 45/175
Sab: 10.00/14.00
Dom: 14.00/17.30
ACCESSO LIBERO
- 28— Rifugio Aereo**
COMUNE DI MILANO 1937
Piazza Grandi
Tram 27 - Bus 73
Sab: 10.00/17.30
SU PRENOTAZIONE: NEADE
- 29— Teatro Gerolamo**
PAOLO AMBROSIO SPINELLA 1868
Piazza Beccaria 8
M1 Duomo - Tram 12/23
Bus 60/84/94
Sab/Dom: 9.30/12.00
SU PRENOTAZIONE: OHM
- 30— Costanza Milano, GreenHouse Loft**
ILSE CRAWFORD - OSCAR PENA 2016
V. Spallanzani 36/a
M1 P.ta Venezia
Sab: 12.00/14.30
ACCESSO LIBERO

2 Sestiere di PORTA ROMANA

Lungo l'omonimo corso, è la direttrice sud est che collega Milano a Lodi seguendo il tracciato della via Emilia deviata a Piacenza dai Romani.

- 01— Biblioteca Sormani**
F.M. RICHINI, F. CROCE, B. ALFIERI, A. ARRIGHETTI 1627, 1736, 1756, 1896
C.so P.ta Vittoria 6
M1 Duomo - Tram 12/23 - Bus 60/84/94
Sab: 10.00/16.00
SU PRENOTAZIONE: OHM
- 02— Sinagoga Beth Shalom**
Corso Lodi 8
M3 Missori - Tram 12/16 - Bus 54
Dom: 15.00/18.00
ACCESSO LIBERO
- 03— Chiesa Santi Angeli Custodi**
C. BASSI, G. BOSCHETTI 1962/66
V. P. Colletta 21
M3 P.ta Romana
Sab: 10.00/17.00
Dom: 15.30/16.30
ACCESSO LIBERO
- 04— Fondazione Prada**
OMA; REM KOOLHAAS 2015
Largo Isarco 2
M3 Lodi
Sab: 10.00; 15.00
SU PRENOTAZIONE: OHM
- 05— Casa dell'Accoglienza Jannacci**
V.le Ortles 69
M3 Brenta - Bus 34/65
Sab/Dom: 14.00/18.00
ACCESSO LIBERO
- 06— Mulino Vettabbia**
1848
(RESTAURO) G.P. SIEMEK, M. ESPANET
Via Ripamonti 103
Tram 24
Dom: 15.00/18.30
ACCESSO LIBERO
- 07— G.A.R.B.O.**
INIZIO '900
Via Vignola 6
M3 P.ta Romana
Tram 9/24
Sab: 15.00/18.30
ACCESSO LIBERO
- 08— Federico Delrosso architects**
FOR ARCHITECTS 2011
Corso Italia 68
M3 Missori - Tram 15/19
Sab: 10.00/14.00
ACCESSO LIBERO
- 09— Palazzo Gio Ponti, Assolombarda**
GIO PONTI 1958
Via Pantano, 9
M3 Missori - Tram 12/16 - Bus 54
Dom: 15.00/15.00 - 17.00
SU PRENOTAZIONE: CULTURADIMPRESA@ASSOLOMBARDA.IT
- 10— SEM Libri**
MASSIMO RANDONE 2000
Via Cadore 33
M3 P.ta Romana - Bus 62/92
Sab/Dom: 10.00/19.00
ACCESSO LIBERO
- 11— Ex stabilimento Lagomarsino, Studio Fiorese - Grosso**
1907
Viale Umbria 36
M3 Lodi - Bus 62/93
Sab: 10.00/17.30
ACCESSO LIBERO
- 12— Ex stabilimento Lagomarsino, Spazio 36**
1907
Viale Umbria 36
M3 Lodi - Bus 62/93
Sab: 10.00/17.30
SU PRENOTAZIONE: OHM
- 13— Ex Saponificio Angelo Savonizi e figli**
INIZIO '900
Via C. Boncompagni 57
M3 Porto di Mare
Sab/Dom: 15.00/17.30
ACCESSO LIBERO

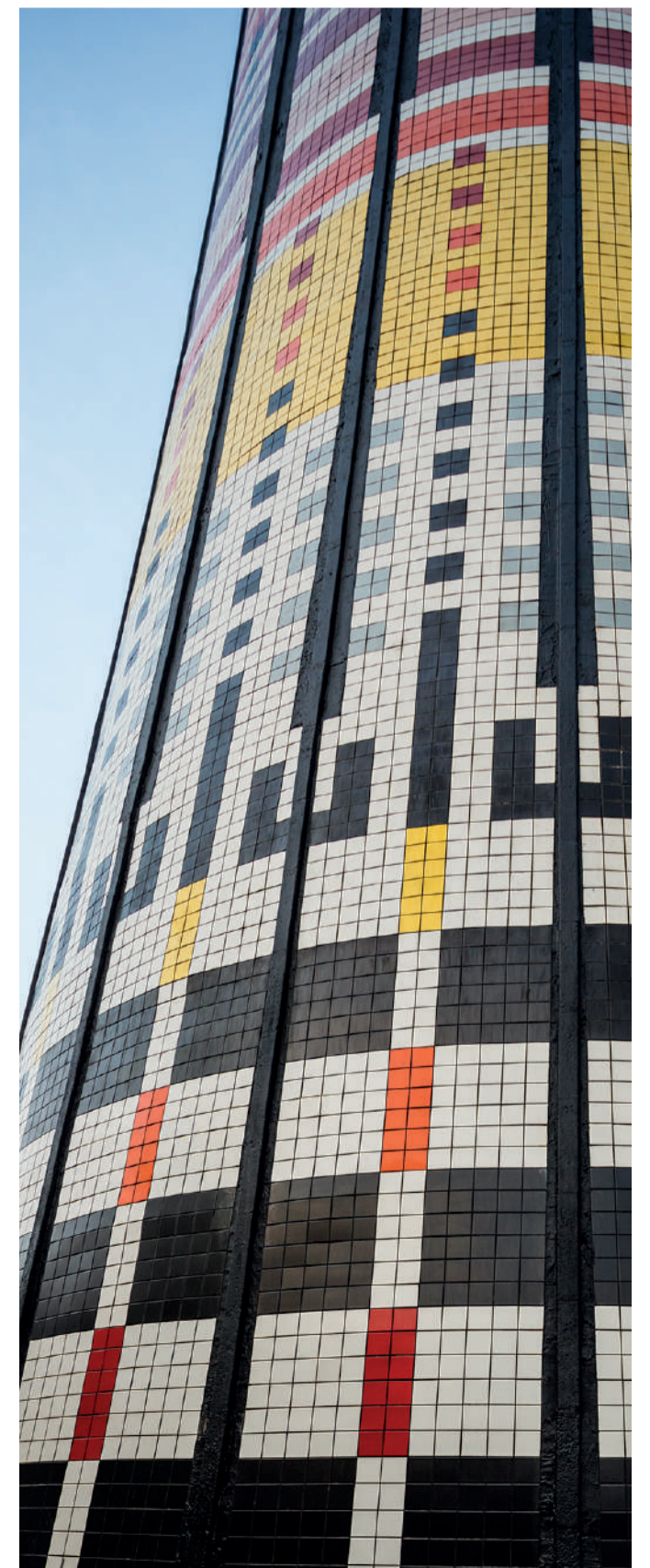

3 Sestiere di PORTA TICINESE

Prosecuzione della direttrice del sestiere di Porta Orientale, lungo via Torino e corso di Porta Ticinese, collega Milano a Pavia aprendosi alle relazioni verso la Liguria e la Lomellina.

- 01— Studio museo Francesco Messina**
F.M. RICHINI, F. TRABDI
Via S. Sisto 4A
Tram 2/3/14
Sab/Dom: 10.00/17.30
ACCESSO LIBERO
- 02— Auditorium di Milano- Fondazione Cariplo**
A. RIMINI 1938, STUDIO MARZORATI 1999
Largo Malher
Tram 3 - Bus 71
Dom: 10.00/18.00
SU PRENOTAZIONE A: INFO@AUDITORIUMMILANO.ORG
- 03— Palazzo Galloni**
Alzaia Naviglio Grande 66
M2 P.ta Genova - Tram 2
Sab: 15.00/18.30
ACCESSO LIBERO
- 04— I Quartiere Umanitaria Solari**
G. BROGLIO 1909
Via Solari 40
Tram 14
Sab: 10.00/11.30
SU PRENOTAZIONE: OHM
- 05— BASE**
ONSITE STUDIO 2014
V. Bergognone 34
M2 P.ta Genova
Tram 14 - Bus 68/90/91
Sab/Dom: 11.00/14.00
SU PRENOTAZIONE: OHM
- 06— Archiproducts**
V. Tortona 31
M2 P.ta Genova
Tram 14 - Bus 68/90/91
Sab/Dom: 11.00/19.00
ACCESSO LIBERO
- 07— Megawatt Court**
ING. RADICE 1974
Via Watt 15
M2 Romolo - Tram 2
Sab: 11.00/12.30
Dom: 10.00/13.30
ACCESSO LIBERO
- 08— Moschea al Wahid**
V. G. Meda 9
Tram 15
Sab: 14.00/17.30
SU PRENOTAZIONE A: CORES@CORES.IT
- 09— Atelier Colla**
V. Montegani 35
M2 Abbiategrasso - Tram 3/15
Sab/Dom: 11.00/17.30
ACCESSO LIBERO
- 10— Chiesa S. Maria Annunziata in chiesa rossa**
A. RIMINI 1938, STUDIO MARZORATI 1999
V. Montegani 37/ang. V. Neera 24
M2 Abbiategrasso - Tram 3/15
Sab: 10.00/17.15
ACCESSO LIBERO
- 11— Collegio di Milano**
MARCO ZANUSSI 1972
V. San Vigilio 10
M2 Famagosta
Sab: 10.00/19.30
ACCESSO LIBERO
- 12— Chiesa S. Giovanni Bono**
A. ARRIGHETTI - UFF. TECNICO COMUNALE 1966
V. S. Paolo 20
M2 Famagosta - Bus 71
Dom: 14.00/17.30
ACCESSO LIBERO
- 13— Paralelo, "grattacielo orizzontale"**
MC ARCHITECTS 2015
Via Santander 9, ang. V. Carlo Bo 11
M2 Romolo
Sab/Dom: 10.00/18.30
ACCESSO LIBERO
- 14— Ex Fabbrica Richard Ginori, W37**
(RESTAURO) M. MELOTTI, MB AMERICA 2015
Via Watt 37
M2 P.ta Genova - Tram 2
Sab/Dom: 10.00/11.00-15.00/17.30
ACCESSO LIBERO
- 15— Tenoha**
PARK ASSOCIATI 2018
Via Vigevano 18
M2 P.ta Genova - Tram 3
Sab/Dom: 10.00 /18.30
ACCESSO LIBERO
- 16— Casa Barre12**
L. FRANCESCA CUTINI 2007
Via del Torchio, 7
M2 S. Ambrogio
Sab/Dom: 10.00 /13.30
SU PRENOTAZIONE: OHM
- 17— Ansaldo, Laboratori del Teatro alla Scala**
V. Bergognone 34
M 2 P.ta Genova
Tram 14
Bus 68/90/91
Sab /Dom: 10.00 /16.30
ACCESSO LIBERO

4 Sestiere di PORTA VERCELLINA

Lungo corso Magenta e l'omonimo corso, è la direttrice ovest che collega Milano al Piemonte verso Novara e Vercelli.

- 01— Casa Rossi - B&B Secondo Pensiero**
PIETRO FESTAGALLI 1980
C.so Magenta 12
M1/2 Cadorna
Sab/Dom: 11.00/16.30
ACCESSO LIBERO
- 02— Foppinino di Porta Vercellina**
1630 - 1674
Piazza Aquileia
M1 Conciliazione - M2 S. Agostino
Bus 58/68 - Tram 10
Sab: 15.00/18.00
Dom: 10.00/12.00
ACCESSO LIBERO
- 03— Chiesa S. Francesco d'Assisi al Foppinino**
GIO PONTI 1963
V. P. Gioiò 41
M1 Conciliazione - M2 S. Agostino
Bus 58/68 - Tram 10
Sab/Dom: 15.30/17.30
ACCESSO LIBERO
- 04— Oratorio di S. Protaso al Lorenteggio**
V. Lorenteggio 31
Tram 14 - Bus 50/61/90/91
Sab/Dom: 10.00/ 12.30 - 15.00/18.30
ACCESSO LIBERO
- 05— Palazzina Golgi Radaelli**
asilio Nido Koine
G. BROGLIO 1927 (ISTITUTO)
R. BATTANI, DI MEI 2011 (ASILIO)
P.za Bande nere 3
M1 Bande nere
Dom: 15.00/ 17.30
ACCESSO LIBERO
- 06— Pio Albergo Trivulzio**
L. MAZZOCCHI, C. FORMENTI 1910
Via Trivulzio 15
M1 Gambaia - Tram 16
Bus 90/91
Dom: 11.00 /16.00
ACCESSO LIBERO
- 07— Mare Culturale Urbano**
C. GANDOLFI 2016
Via Novara 75
M1 De Angeli - M5 S. Siro
Dom: 12.00 /18.00
SU PRENOTAZIONE: OHM
- 08— Studio A2BC**
STUDIO A2BC 2016
Via Ausonio, 2
M2 S. Ambrogio - Bus 94
Sab/Dom: 14.00/19.30
SU PRENOTAZIONE: OHM
- 09— Centro Alik Cavaliere**
Via De Amicis 17
M2 S. Ambrogio - Bus 94
Sab. 11.00/16.30
ACCESSO LIBERO
- 10— Dezza 32, Happy Family**
DNP ARCHITECTS 2017
Via Dezza 32
M2 S. Agostino
Dom: 10.00/16.30
ACCESSO LIBERO

5 Sestiere di PORTA COMASINA

Direttrice lungo il corso Garibaldi e l'omonima porta (Porta Comasina fino al 1860). Si apre a nord ovest verso Como e i valichi alpini.

- 01— Palazzina Appiani**
LUIBI GANONICA 1907
Viale Byron 2
Tram 1 - Bus 6
Piazza Duomo
Domenica: 10.00/17.30
ACCESSO LIBERO
- 02— Fondazione Luzzatto**
BELOTTI, INVERNIZZI, BORASCHI 1960
V. Canova 7
M5 Domodossola
Tram 1/19/27
Sab/ Dom: 14.30/18.30
ACCESSO LIBERO
- 03— Rai Milano Centro di Produzione TV**
GIO PONTI 1939 - 1956
Corso Sempione 27
Tram 10/12 - Bus 43/57
Sabato: 10.00/15.00
SU PRENOTAZIONE: OHM
- 04— Palazzo Ina, Studio CS33**
PIERO BOTTINI 1953-1958
Corso Sempione 33
Tram 10/12 - Bus 43/57
Sab/ Dom: 10.00 /18.00
ACCESSO LIBERO
- 05— Artline**
ARTISTI: R. BENASSI, J. HOFF, ORNAGHI BRRESTINARI, M. RUBBI, P. M. TAYOU, S. VESTRUCCHI 2016
Piazza Tre Torri
M5 Tre Torri
Sab/ Dom: 14.00/17.00
ACCESSO LIBERO
- 06— Velodromo Vigorelli**
GIUSEPPE BASELLI& UGO FINI
CLEMENS SCHÜRMMANN (PISTA)
1904 (EDIFICIO1932 PISTA)
Via Arona 19
M5 Tre Torri
Sab/ Dom: 10.00/17.30
ACCESSO LIBERO
- 07— Torre Arcobaleno**
STUDIO ORIGINAL DESIGNERS
6R3S NETWORK 1990
V. G. Ferrari, 18
M2 Garibaldi
Tram 2/4/10/33
Sabato 14.00/17.30
ACCESSO LIBERO
- 08— Galleria Lia Rumma**
CLS ARCHITETTI 2010
V. Stilonico 19
M5 Cenisio - Tram 12/14
Sabato: 11.00/18.00
ACCESSO LIBERO
- 09— Bioforme-Laboratorio sotto Silos**
Via Aosta 2
M5 Cenisio
Tram 12/14 - Bus 78
Sabato 14.00/17.30
ACCESSO LIBERO
- 10— Espinasse 31 Artist's Residence**
ANTONIO CASTELLONE 2016
V. C. Espinasse 31
Tram14/1 - Bus 69/90/91
Sab/ Dom: 14.00/17.30
ACCESSO LIBERO
- 11— Chiesa di S. Marcellina in San Giuseppe alla Certosa**
M. TEBISCHI 1958
V. Espinasse 91
Tram 14/19 - Bus 57
Sab: 11.00/16.30
Dom: 12.00/16.30
ACCESSO LIBERO
- 12— Presso, Sarpi**
PRESSO 2013
Via Paolo Sarpi 60
Tram 12/14
Sabato: 14.00/18.30
ACCESSO LIBERO
- 13— Chiesa di S. Agnese V.E.M.**
A. EDALLO; A. VINCENTI 1960
(RESTAURO ACCESA) G. ARRICCOBENE 2011
Via Anisa 3
Passante Quarto Oggiaro - Tram 12/19
Sab: 10.00/17.00
Dom: 14.00/17.00
ACCESSO LIBERO
- 14—Ex Cristallerie Fratelli Livellara, Spirit de Milan**
ANINI 30
V. Bovissasca 57/59
Passante Bovisa - Bus 82/92
Sab/Dom: 16.00/18.30
ACCESSO LIBERO
- 15— Velux Lab (Bovisa)**
V. G. La Masa 34
Passante Bovisa - Bus 82/92
Sab: 9.00/18.00
ACCESSO LIBERO
- 16— Villa Clerici**
F. CROCE 1933
V. G. Terraglia 14
M3 Maciachini
Tram 4 - Bus 40/57
Sab: 14.00/19.30
Dom: 10.00/13.30
ACCESSO LIBERO
- 17— Garage Italia Milano**
MARIO BACCIOCHI (PROGETTO ORIGINALE)
MICHELE DE LUCCHI (RISTRUTTURAZIONE)
1953; 2015
Viale Certosa 86
M5 Portello - Tram 1; 14 - Bus 52
Sab /Dom: 10.00/12.00 - 16.00/18.00
ACCESSO LIBERO



6 Sestiere di PORTA NUOVA

Porta di collegamento a nord con Monza. È il sestiere degli ultimi interventi che hanno cambiato il volto alla città tra la stazione di Porta Garibaldi e piazza della Repubblica.

- 01— Arengario, Museo del 900**
GRITFINI, MABISTRETTI, MUZZO, PORTALUPPI (ORIGINALE), STUDIO ITALO ROTA & P. 1937; 2009
Piazza Duomo
M1/3 Duomo
Domenica: 10.00 /17.00
ACCESSO LIBERO
- 02— Albergo diurno Cobiانchi**
1923
P.za Duomo 19/A
M 1/ 3 Duomo
Sab/ Dom: 15.00/18.00
ACCESSO LIBERO
- 03— Teatro Filodrammatici**
GANONICA/PIERMARINI/GACCIA DOMINONI 1798/1904/INTERNI ANNI 60'
Via Filodrammatici 1
M1/3 Duomo
Sab/Dom: 10.00/12.30
SU PRENOTAZIONE: OHM
- 04— Palazzo Clerici - ISPI**
XVIII SECOLO
Via Clerici, 5
MM 3 Duomo, Montenapoleone
Sabato: 10.00/17.30
ACCESSO LIBERO
- 05— Palazzo Morignia**
GIUSEPPE PIERMARINI 1775
V. Borgonuovo 23
M 1 San Babila
Domenica: 10.00/17.30
ACCESSO LIBERO
- 06— Chiesa S. Francesco di Paola**
MARCO ANTONIO BIANCHI 1735
Via Manzoni
M3 Montenapoleone
Sab/Dom: 10.00/13.00
SU PRENOTAZIONE: OHM
- 07— Palazzo Morando Attendolo Bolognini**
V. S. Andrea 6
M3 Montenapoleone - Bus 94
Dom: 10.00/17.30
ACCESSO LIBERO
- 08— Dimore Gallery**
DIMORE STUDIO
Via Solferino 11
M2 Moscova - Bus 94
Sab: 10.00/18.30
Dom: 14.00/18.30
ACCESSO LIBERO
- 09— Brera Design Apartment**
STUDIO LABO 2017
Via Palermo 1
M2 Moscova - Bus 94
Sab: 10.00/13.30
ACCESSO LIBERO
- 10— Studio Piurach-Orto fra i colli**
PIURACH
Via Palermo 1
M2 Moscova - Bus 94
Sab/Dom: 10.00/17.00
SU PRENOTAZIONE A: GALERIA@CAMPARI.COM
- 11— Mosae**
STUDIO MOSAE 2016
Via della Moscova 25
M2 Moscova - Bus 94
Sab/Dom: 10.00/19.30
ACCESSO LIBERO
- 12— Corriere della sera**
LUCA BELTRAMI 1994
V. Solferino 28
M2 Moscova - Bus 94
Sab/Dom: 10.00/19.30
ACCESSO LIBERO
- 13— Warner Music Italia**
UNISPACE 2018
Piazza Repubblica 16
M3 Repubblica - Tram 9/33
ACCESSO LIBERO
- 14— Grattacielo Milano**
LUCA BELTRAMI 1994
Via Vittor Pisani 2
M3 Repubblica - Tram 9/33
Sab: 10.00/18.00
ACCESSO LIBERO
- 15— Grattacielo Pirelli**
GIO PONTI 1962
V. Fabio Filzi 22
M2/3 Centrale
Dom: 10.00/16.00
ACCESSO LIBERO
- 16— Palazzo Lombardia**
PEI, COBB FREEDS PARTNERS, CAPUTO PARTNERSHIP, SO PARTNERS 2010
P.za Città di Lombardia 1
M3 Gioia
Sab/Dom: 10.00/13.00
SU PRENOTAZIONE: OHM
- 17— Casa della Memoria**
STUDIO ASSOCIATO BAUKHUI 2015
V. F. Confalonieri - 14
M3 Garibaldi
Sab/Dom: 10.00/17.30
ACCESSO LIBERO
- 18— Bastard store**
LORENZO BINI - STUDIO METRICO 2008
V. Scipio Slataper 19
M5 Istria - Tram 5/7/31 - Bus 42
Sab/Dom: 10.30/12.15 - 15.30/19.15
SU PRENOTAZIONE A: STORE@BASTARD.IT
- 19— Unità di produzione, Hypnos Studio**
HYPNOS, NICOLA BREMBILLA 2014
Via Cesalpinio 7
M 1 Gorla - Bus 44/51
Sab/Dom: 10.00/19.00
ACCESSO LIBERO
- 20— Campari Headquarters**
MARIO BOTTA (PROG. ARCH.)
GIANCARLO MARZORATI (PROG. URB) 2009
Via Gramsci 161 - Sesto S. Giovanni
M1 S.Rondo/Sesto F.S.
Sab/Dom: 10.00/17.00
SU PRENOTAZIONE A: GALERIA@CAMPARI.COM



Gli orari indicati si riferiscono all'orario di apertura e all'orario dell'ultima visita. Per prenotazioni, aggiornamenti, integrazioni al programma ed eventi collaterali: www.openhousemilano.org

Gli orari indicati si riferiscono all'orario di apertura e all'orario dell'ultima visita. Per prenotazioni, aggiornamenti, integrazioni al programma ed eventi collaterali: www.openhousemilano.org

OPEN HOUSE MILANO 2018

Open House Milano riprende l'antica suddivisione in sestieri estesi agli attuali confini amministrativi. La scelta nasce dalla volontà di sottolineare la continuità fra centro e periferia, dando la possibilità a ognuno di approfonire l'architettura storica, contemporanea e in progetto dei sestieri. Anticamente i sestieri si aprivano dalle porte del Broletto (Piazza Mercanti) dando vita a ragniere dai confini labili, in cui si sviluppavano modi di vivere, luoghi e tradizioni. La loro denominazione proveniva dalla porta urbana di riferimento su cui si affacciavano le mura.

1. PORTA ORIENTALE

- 01 — Chiesa di Santo Stefano
- 02 — Chiesa di San Bernardino alle Ossa
- 03 — Chiesa S. Maria della Passione
- 04 — Badia Hostel
- 05 — Chiesa S. Pietro in Gessate
- 06 — Fondazione Carro - casa Parravicini
- 07 — Chiesa S. Babila
- 08 — Torre Smba Viscosca, Studio Iannaccone
- 09 — Palazzo Castiglioni
- 10 — Villa Reale, GAM Galleria d'Arte Moderna
- 11 — Casa Studio Giulio Campi
- 12 — Rafles Milano Istituto Moda e Design
- 13 — Casa Museo Boschi Di Stefano
- 14 — Pietro Russo design Studio
- 15 — Comando " Regione Aerea
- 16 — Atico per musicista
- 17 — Chiesa di San Luca Evangelista
- 18 — "Cremilino", Studio Brocchi
- 19 — Bracci & Manzini
- 20 — Giardino Ventura
- 21 — 999 Shared House
- 22 — LUNA
- 23 — Francesca Mimmi Galleria
- 24 — Studio CR34
- 25 — Residence in domus - Campus Monneret
- 26 — Ex officine aeronautiche Caproni, Officine del volo
- 27 — Chiesa di S. Nicolao della Fide
- 28 — Rifugio aereo
- 29 — Teatro Gotiarno
- 30 — Costanza Milano Green House

4. PORTA VERCELLINA

- 01 — Casa Rossi - B&B Secondo Pensiero
- 02 — Foppinno di Porta Vercellina
- 03 — Chiesa di S. Francesco d'Assisi al Foppinno
- 04 — Oratorio di S. Protaso al Lorenteggio
- 05 — Palazzina Golgi Radaioli - asilo nido Koinè
- 06 — Pio Albergo Trivulzio
- 07 — Mare Culturale Urbano
- 08 — Studio A2EC
- 09 — Centro Alti Cavaliere
- 10 — Dezza 32, Happy Family

5. PORTA COMASINA

- 01 — Palazzina Appiani
- 02 — Fondazione Luzzatto
- 03 — Rai Milano_Centro di Produzione TV
- 04 — Palazzo Ina, studio CS33
- 05 — Artline
- 06 — Vigorelli Velodrome
- 07 — Torre Arcobaleno
- 08 — Galleria Lia Rumma
- 09 — Biotorme_Laboratorio sotto Slios
- 10 — Espinasse 31 , Artist's Residence
- 11 — Chiesa di S. Marcellina in San Giuseppe alla Certosa
- 12 — Presso, Sarpà
- 13 — Chiesa S. Agnese V.E.M.
- 14 — Ex Cristallerie Fratelli Livellari ,Spiri de Milan
- 15 — Velux Lab (Politecnico di Milano, Campus la Masa)
- 16 — Villa Clerici
- 17 — Garage Italia Milano

6. PORTA NUOVA

- 01 — Arenario, Museo del 900
- 02 — Chiesa Santi Angeli Custodi
- 03 — Sinagoga Beth Shalom
- 04 — Biblioteca Sormani
- 05 — Casa dell'Accoglienza Jannacci
- 06 — Palazzo Vertebbia
- 07 — G.A.R.O.
- 08 — Palazzo Morando Attendolo Biologico
- 09 — Chiesa di San Francesco di Paola
- 10 — Dimore Gallery
- 11 — Studio Mosea
- 12 — Corriere della Sera
- 13 — Warner Music Italia
- 14 — Grattacielo Milano
- 15 — Palazzo Lombarda
- 16 — Casa della Memoria
- 17 — Bastard Store
- 18 — Unità di produzione, Hypos Studio
- 19 — Campari Head quarters
- 20 — 1 Quartier Umanitaria Solari

3. PORTA TICINESE

- 01 — Studi museo Francesco Messina
- 02 — Auditorium di Milano Fondazione Cariplo
- 03 — Palazzo Galloni
- 04 — I Quartier Umanitaria Solari
- 05 — B&B
- 06 — Archiproducts Milano
- 07 — Megawatt Court
- 08 — Moschea al Wahid
- 09 — Atelier Colla
- 10 — Chiesa di S. Maria Annunziata in Chiesa Rossa
- 11 — Collegio di Milano
- 12 — Chiesa di S. Giovanni Bono
- 13 — Parallelo, "grattacielo orizzontale"
- 14 — Ex fabbrica Richard Ginori, W37
- 15 — Tenoha
- 16 — Casa Barletti2
- 17 — Ansaldo, Laboratori del Teatro alla Scala

VIGEVANO

- 01 — Piazza Ducale
 - 02 — Castello
 - 03 — Palazzo Esposizioni
 - 04 — Villa Crespi
- Info orario e prenotazioni:
 01 - Piazza Ducale
 02 - Castello
 03 - Palazzo Esposizioni
 04 - Villa Crespi
- Sab. 10.00; 14.00
 Sab. 10.00; 15.00
- Su prenotazione:
 P.zza Calzolari d'Italia 1
 Sab. 10.00; 14.00
- Su prenotazione:
 Strada dei Ronchi 110,
 Sab. 10.00; 15.00
- Su prenotazione:
 03 Palazzo esposizioni
 Sab. 11.00; 15.00; 16.00

