

## **Le tavole del progetto**

L'incontro

La sorpresa di percorrere un luogo che non si conosce è sempre straordinaria e dopo essersi ubriacati del fascino della natura si incontra una seconda natura che accompagna l'uomo, è la bellezza che esprime la normalità, la guida nascosta che ci accompagna e che trova nella semplicità la straordinaria capacità di emozionare.

L'incontro con i materiali naturali e protetti dalla tecnologia del rispetto, riportano il vivere nel suo più sensibile ruolo.

La cornice è composta da un labirinto realizzato con essenze di lauro e edera che sono

a protezione del percorso per raggiungere il luogo del vivere. Lungo il tragitto si incontrano spiazzi dove la presenza di attività e prodotti realizzati dall'uomo sono esposti per essere letti dal visitatore.

Al centro del labirinto si incontra una modesta casa, protetta come da un guscio da pannelli fotovoltaici. Da piccole fessure si accede e all'interno, la luce zenitale illumina un piccolo giardino privato con appoggiata una scultura quasi dimenticata mentre la tecnologia pulita porta energia per il funzionamento della dimora.

Materiali naturali dividono i vari ambienti e piccole sculture in metallo identificano le singole stanze.

La manualità dell'uomo è presente nel modo di costruire, rispettando il valore dei materiali e il recupero di scarti di materiale uniti fra di loro diventano altri oggetti utili

da affiancare ad altri prodotti di alta tecnologia.

Le stanze si affacciano sul piccolo giardino interno e la visione della scultura riporta l'uomo ad apprezzare la bellezza che lo circonda.

In un angolo della dimora, ben protetta, una piccola scultura in legno realizzata con uno strumento rude ma ben guidato dalla sensibilità dell'autore, riporta il piacere della contemplazione e del sogno.

*Michele De Lucchi*

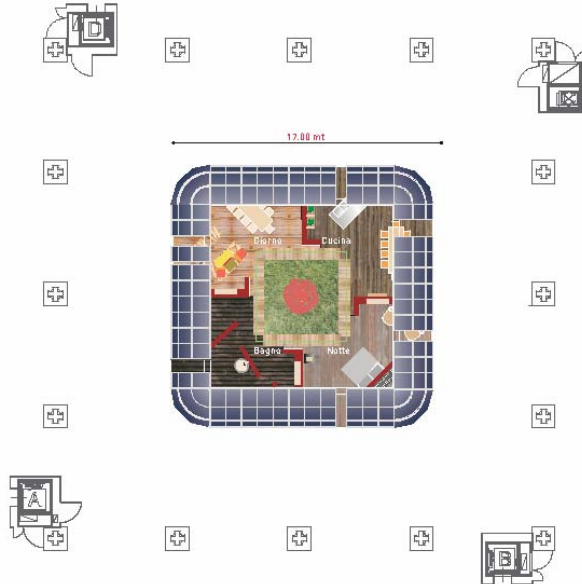
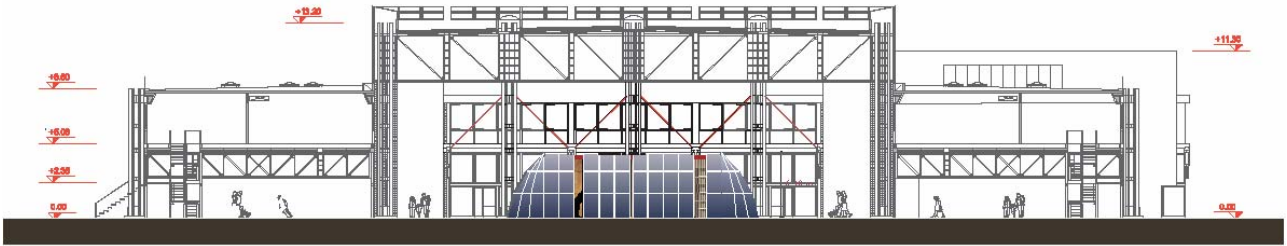

ESTERNI \_ SCALA 1:100

Arch. Michele De Lucchi  
Angelo Michelini  
Luca Piretti

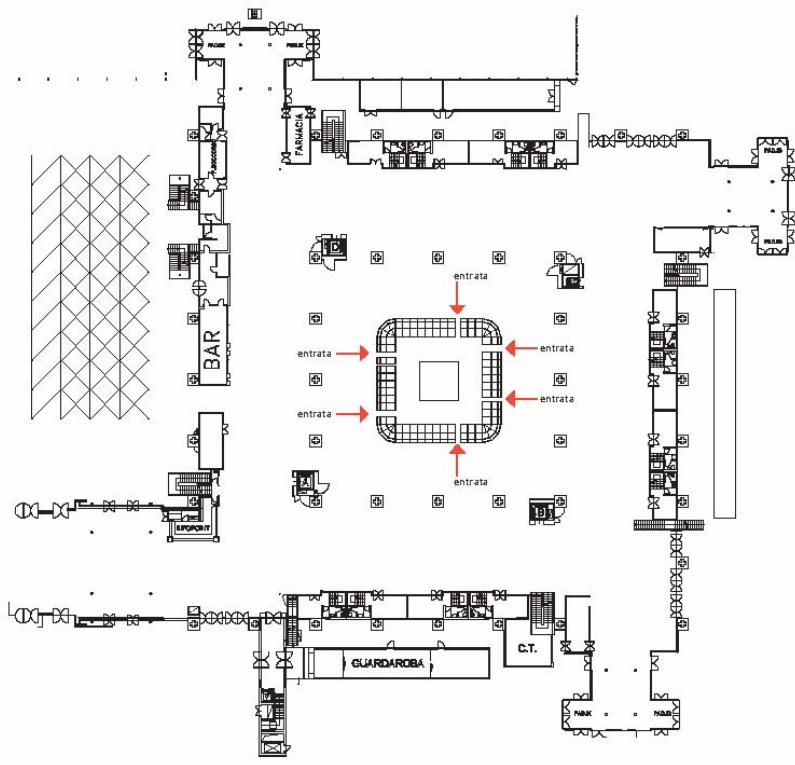

PLANIMETRIA \_ SCALA 1:200

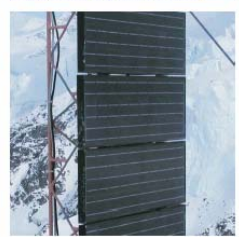
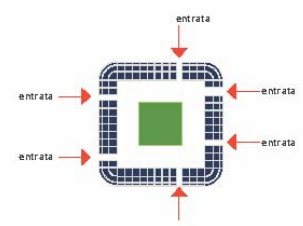

RIVESTIMENTO ESTERNO PANNELLI SOLARI

Arch. Michele De Lucchi  
 Angelo Micheli  
 Laura Parola



- MATERIALI ARCHITETTONICI**
- SABBINA MELDORAND
  - BAMBUD RDSA
  - CANNA PALMA
  - LEGNO LIMONE

INTERNI PIANTA SCALA 1:50

Arch. Nicoletta De Lucchi  
 Angiola Di Stefano  
 Laura Pardini

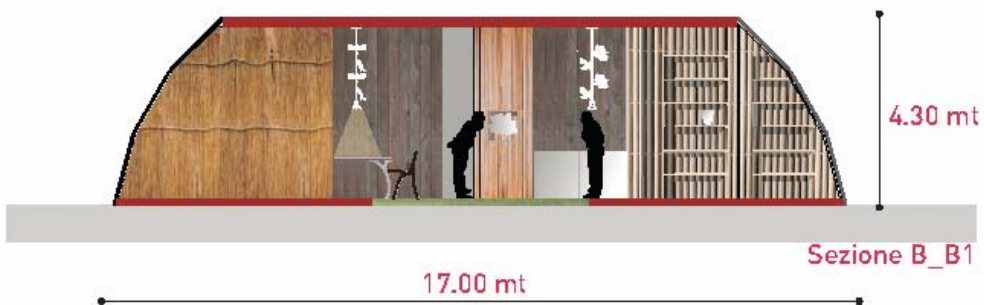

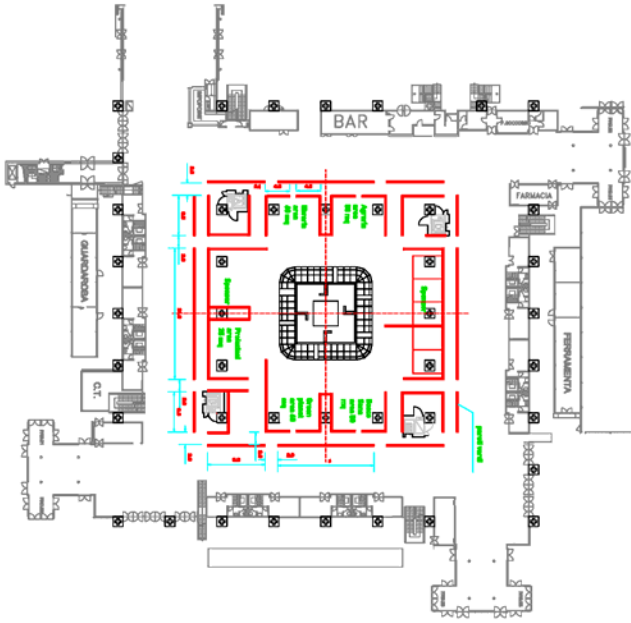

Arhitectură  
 Proiectare SAUA  
 Proiectare SAUA



Jana  
 2007  
 Universitate

amilaurof