

VISITE GUIDATE

Sabato 29 marzo 2008

Visita della mostra con il curatore, Giuseppe GUANCI

Visita alle strutture del Teatro Bruno Banchini (Politeama Pratese)

RITROVO: ore 15,30 – Palazzo Buonamici

Sabato 19 aprile 2008

Conferenza sull'attività del giovane Pier Luigi Nervi a Prato,
a cura di Giuseppe GUANCI

Visita alle strutture del complesso industriale de "La Cartaia"

RITROVO: ore 15,30 – Piazza del Mercato Nuovo, Prato
ore 16,00 – Complesso ind.le de "La Cartaia", Vaiano

PER PRENOTARE LE VISITE GUIDATE CONTATTARE:

Agenzia per il Turismo di Prato – Tel. 0574/24112



PROVINCIA DI PRATO
www.provincia.prato.it



ASSOCIAZIONE PER LO STUDIO E LA VALORIZZAZIONE
DELL'ARCHEOLOGIA INDUSTRIALE PRATESE
www.asvaip.it

PIER LUIGI NERVI A PRATO

COSTRUZIONI & SPERIMENTAZIONE

**7 marzo /
11 maggio 2008**

Palazzo Buonamici

Via Ricasoli, 25 – PRATO

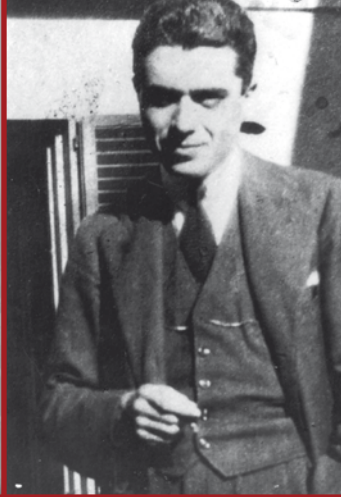

PROVINCIA DI PRATO

ASSOCIAZIONE PER LO STUDIO
E LA VALORIZZAZIONE
DELL'ARCHEOLOGIA
INDUSTRIALE PRATESE

INAUGURAZIONE MOSTRA

Venerdì **7** marzo – ore **11,00**

INTERVENGONO:

Massimo LOGLI *Presidente della Provincia di Prato*

Giuseppe GUANCI *Curatore della mostra*

Valdemaro BECCAGLIA *Socio fondatore dell'Associazione per lo Studio e la Valorizzazione dell'Archeologia Industriale Pratese*

Luigi SCRIMA *Presidente Ordine Architetti della Provincia di Prato*

La mostra raccoglie una serie di disegni originali oltre a numerose foto storiche di cantieri relativi all'attività di Pier Luigi Nervi nella provincia pratese.

Il giovane ingegnere, infatti, appena dopo la sua laurea realizza numerosi lavori in città, prima come dipendente della Società per Costruzioni Cementizie, poi come socio della Ditta Ingg. Nervi & Nebbiosi e quindi della Società Ingg. Nervi & Bartoli.

La riscoperta delle opere pratesi ha quindi gettato una luce sulla prima attività dell'incontestato maestro del cemento armato, restituendoci un inedito ritratto dello stesso che già giovanissimo affianca il suo lavoro imprenditoriale a quello sperimentale e che nel pragmatismo pratese trova terreno fertile per la sua genialità che poi lo porterà alla fama mondiale.



PRESENTAZIONE

del volume:

COSTRUZIONI & SPERIMENTAZIONE
L'attività del giovane PIER LUIGI NERVI a Prato
di Giuseppe GUANCI

Sabato **8** marzo – ore **15,30**

SALUTI:

Massimo LOGLI *Presidente della Provincia di Prato*
Annalisa MARCHI *Sindaco di Vaiano*

INTERVENGONO:

Bruno SANTI *Soprintendente in Beni Storici, Artistici ed Etnoantropologici delle Province di Firenze, Pistoia e Prato*
Giuseppe GUANCI *Autore del volume su Pier Luigi Nervi*
Renato COVINO *Presidente dell'Associazione Italiana per il Patrimonio Archeologico Industriale*
Paolo SPINELLI *Presidente Ordine Ingegneri della Provincia di Prato*
Franco PAPINI *Presidente del Consorzio Pratese Cooperative Abitazione*

Al termine è prevista una degustazione di prodotti tipici della Val di Bisenzio